



GOBIERNO AUTONOMO DESCENTRALIZADO MUNICIPAL DEL CANTON ARCHIDONA - 2023



DIRECCIONES	PROYECTOS				FINANCIERA			
	EJECUTADO	ARRASTRE	INCUMPLIDO	TOTAL	CODIFICADO	COMPROMISO	PAGADO	ARRASTRE
AREA SOCIAL	25	13	18	56	\$ 234,195.25	\$ 134,100.69	\$ 55,562.66	\$ 80,438.32
TURISMO	3	1	2	6	\$ 59,500.00	\$ 46,200.00	\$ 26,200.00	\$ 20,000.00
PLANIFICACION	0	2	0	2	\$ 130,000.00	\$ 130,000.00	\$ 0.00	\$ 130,000.00
SERVICIOS BASICOS	3	7	4	14	\$ 237,052.98	\$ 205,759.20	\$ 81,999.10	\$ 123,760.10
TOTAL...:	31	23	24	78	\$ 660,748.23	\$ 516,059.89	\$ 163,761.76	\$ 354,198.42

DIRECCIONES	PROYECTOS		FINANCIERA			
			CODIFICADO	COMPROMISO	PAGADO	ARRASTRE
AREA SOCIAL	EJECUTADO	25	\$ 48,121.21	\$ 36,857.85	\$ 36,719.45	\$ 103.67
	ARRASTRE	13	\$ 139,182.25	\$ 97,242.84	\$ 18,843.21	\$ 80,334.65
	INCUMPLIDO	18	\$ 46,891.79	\$ 0.00	\$ 0.00	\$ 0.00
TOTAL....:		56	\$ 234,195.25	\$ 134,100.69	\$ 55,562.66	\$ 80,438.32

DENOMINACION	EJECUCIÓN		FINANCIERA				
	% AVANCE PROYECTO	EJECUTADO	% AVANCE FINANCIERO	CODIFICADO	COMPROMISO	PAGADO	ARRASTRE
TELECOMUNICACIONES	100%	1	100%	\$ 4,405.68	\$ 3,492.21	\$ 3,492.21	\$ 0.00
PROMOCION DE DERECHOS DE LA MUJER Y LA FAMILIA EN EL EVENTO PROGRAMADO POR LA JORNADA DE LOS 16 DIAS DE ACTIVISMO PARA LA ERRADICACION DE LA VIOLENCIA DE GÉNERO INTRAFAMILIAR.	100%	1	100%	\$ 1,702.50	\$ 1,700.00	\$ 1,700.00	\$ 0.00
PAGO POR LA ORGANIZACIÓN DEL EVENTO DE INTERCAMBIO DE CONOCIMIENTO CULTURALES Y ANCESTRALES- DIA INTERNACIONAL DE LA JUVENTUD	100%	1	100%	\$ 3,500.00	\$ 3,500.00	\$ 3,500.00	\$ 0.00
ADQUISICIÓN DE KITS EDUCATIVOS ADICIONALES PARA LOS BENEFICIARIOS DEL PROYECTO DE EDUCACIÓN INCLUSIVA PARTICIPACIÓN SOCIAL Y DESARROLLO LOCAL	100%	1	100%	\$ 5,324.04	\$ 5,061.00	\$ 5,061.00	\$ 0.00
TELECOMUNICACIONES	100%	1	100%	\$ 2,000.00	\$ 975.60	\$ 975.60	\$ 0.00
DIETAS	100%	1	100%	\$ 4,715.00	\$ 4,200.00	\$ 4,200.00	\$ 0.00
ADQUISICION DE PRENDAS DE PROTECCIÓN CONVENIO GADMA-MIES PARA LOS PROYECTOS IMPLEMENTACIÓN DE SERVICIOS DE PERSONAS ADULTAS MAYORES PEJ EN LA MADALIDAD ESPACIOS HOGAR Y COMUNIDAD SIN DISCAPACIDAD	100%	1	100%	\$ 56.16	\$ 25.13	\$ 25.13	\$ 0.00
PARA EL PAGO A FAVOR DEL SR. MIGUEL ANGEL GUTIERREZ DEL PROCESO DE ADQUISICIÓN DE PRENDAS DE PROTECCIÓN CONVENIO GADMA-MIES	100%	1	100%	\$ 108.07	\$ 77.03	\$ 77.03	\$ 0.00
ADQUISICION DE MATERIAL DE OFICINA PARA EL EQUIPO TÉCNICO DE LA MODALIDAD ATENCIÓN DOMICILIARIA PARA PERSONAS ADULTAS MAYORES CON DISCAPACIDAD*	100%	1	100%	\$ 868.69	\$ 704.96	\$ 704.96	\$ 0.00
ADQUISICION DE MATERIAL DE OFICINA PARA EL EQUIPO TÉCNICO DE LA MODALIDAD ATENCIÓN DOMICILIARIA PARA PERSONAS ADULTAS MAYORES CON DISCAPACIDAD	100%	1	100%	\$ 1,631.31	\$ 1,467.58	\$ 1,467.58	\$ 0.00
ADQUISICION DE KIT DE ASEO PARA LOS ADULTOS MAYORES QUE PERTENECEN A LA MODALIDAD ATENCIÓN DOMICILIARIA PARA PERSONAS ADULTAS MAYORES CON DISCAPACIDAD	100%	1	100%	\$ 1,796.40	\$ 1,792.80	\$ 1,792.80	\$ 0.00
ADQUISICIÓN DE MATERIALES DIDACTICOS Y KIT DE PROMOTORES PARA LOS ADULTOS MAYORES QUE PERTENECEN A LA MODALIDAD ATENCIÓN DOMICILIARIA PARA PERSONAS ADULTAS MAYORES CON DISCAPACIDAD	100%	1	100%	\$ 3,000.00	\$ 2,747.77	\$ 2,747.77	\$ 0.00
ENERGÍA ELÉCTRICA	100%	1	100%	\$ 1,500.00	\$ 554.15	\$ 554.15	\$ 0.00
TELECOMUNICACIONES	100%	1	100%	\$ 1,920.00	\$ 862.40	\$ 862.40	\$ 0.00
ADQUISICIÓN DE PRENDAS DE PROTECCIÓN CONVENIO GADMA-MIES PARA LOS PROYECTOS IMPLEMENTACIÓN DE SERVICIOS DE PERSONAS ADULTAS MAYORES PEJ EN LA MADALIDAD ESPACIOS HOGAR Y COMUNIDAD SIN DISCAPACIDAD	100%	1	100%	\$ 126.20	\$ 100.52	\$ 100.52	\$ 0.00
PARA EL PAGO A FAVOR DEL SR. MIGUEL ANGEL GUTIERREZ DEL PROCESO DE ADQUISICIÓN DE PRENDAS DE PROTECCIÓN CONVENIO GADMA-MIES	100%	1	100%	\$ 333.80	\$ 308.12	\$ 308.12	\$ 0.00
MATERIALES DE ASEO	90%	1	100%	\$ 400.00	\$ 201.99	\$ 202.09	\$ 0.00
TASAS GENERALES, IMPUESTOS, CONSTRUCCIONES, PERMISOS, LICENCIAS Y PATENTES	100%	1	100%	\$ 128.00	\$ 128.00	\$ 128.00	\$ 0.00
ADQUISICIÓN DE PRENDAS DE PROTECCIÓN CONVENIO GADMA-MIES PARA LOS PROYECTOS IMPLEMENTACIÓN DE SERVICIOS DE PERSONAS ADULTAS MAYORES PEJ EN LA MADALIDAD ESPACIOS HOGAR Y COMUNIDAD SIN DISCAPACIDAD	100%	1	100%	\$ 208.23	\$ 125.65	\$ 125.65	\$ 0.00
PARA EL PAGO A FAVOR DEL SR. MIGUEL ANGEL GUTIERREZ DEL PROCESO DE ADQUISICIÓN DE PRENDAS DE PROTECCIÓN CONVENIO GADMA-MIES	100%	1	100%	\$ 467.74	\$ 385.15	\$ 385.15	\$ 0.00
ENERGÍA ELÉCTRICA	100%	1	84%	\$ 1,728.00	\$ 653.84	\$ 550.17	\$ 103.67
TELECOMUNICACIONES	100%	1	100%	\$ 6,490.40	\$ 5,058.03	\$ 5,058.03	\$ 0.00
ADQUISICIÓN DE MATERIALES DE OFICINA PARA EL PROYECTO DE IMPLEMENTACIÓN DE SERVICIOS DE DESARROLLO INFANTIL DE NIÑOS Y NIÑAS EN LA MODALIDAD CENTROS DE DESARROLLO INFANTIL EN EL CANTÓN ARCHIDONA	100%	1	100%	\$ 2,470.99	\$ 24.85	\$ 24.85	\$ 0.00
ENERGÍA ELÉCTRICA	100%	1	100%	\$ 2,400.00	\$ 2,195.59	\$ 2,195.59	\$ 0.00
TELECOMUNICACIONES	100%	1	93%	\$ 840.00	\$ 515.48	\$ 480.65	\$ 0.00
TOTAL....:		25		\$ 48,121.21	\$ 36,857.85	\$ 36,719.45	\$ 103.67

DENOMINACION	EJECUCIÓN		FINANCIERA				
	% AVANCE PROYECTO	ARRASTRE	% AVANCE FINANCIERO	CODIFICADO	COMPROMISO	PAGADO	ARRASTRE
ADQUISICIÓN DE ÚTILES ESCOLARES BÁSICOS PARA USUARIOS DEL PROYECTO EDUCACIÓN INCLUSIVA, PARTICIPACIÓN SOCIAL Y DESARROLLO LOCAL MODALIDAD DE CONTRATACIÓN CATALOGO ELECTRONICO	100%	1	0%	\$ 4,412.93	\$ 4,149.89	\$ 0.00	\$ 4,149.89
ADQUISICIÓN DE PRENDAS DE PROTECCIÓN PARA EL EQUIPO TÉCNICO DE LA MODALIDAD ATENCIÓN DOMICILIARIA PARA PERSONAS ADULTAS MAYORES CON DISCAPACIDAD	10%	1	0%	\$ 1,048.24	\$ 1,047.36	\$ 0.00	\$ 1,047.36
PROCESO DE ADQUISICIÓN DE INSUMOS DE BIOSEGURIDAD PARA EL PERSONAL TECNICO DE LA MODALIDAD ATENCIÓN DOMICILIARIA CON DISCAPACIDAD-PAM2.15	10%	1	0%	\$ 525.30	\$ 450.60	\$ 0.00	\$ 450.60
SERVICIOS DE ALIMENTACIÓN	100%	1	40%	\$ 50,810.76	\$ 31,413.30	\$ 12,432.75	\$ 20,915.55
ADQUISICIÓN DE PRENDAS DE PROTECCIÓN CONVENIO GADMA MIES PARA LOS PROYECTOS IMPLEMENTACIÓN DE SERVICIOS DE PERSONAS ADULTAS MAYORES PEJ-EN LA MODALIDAD ESPACIOS ACTIVOS CON ALIMENTACIÓN, IMPLEMENTACIÓN DE SERVICIOS PARA PERSONAS CON DISCAPACIDAD MODALIDAD ATENCIÓN EN EL HOGAR Y LA COMUNIDAD, ATENCIÓN DOMICILIARIA PARA PERSONAS ADULTAS MAYORES SIN DISCAPACIDAD	100%	1	0%	\$ 101.30	\$ 18.72	\$ 0.00	\$ 18.72
PARA EL PAGO AFAVOR DEL SR. SANTAMARIA NAVEDA MESIAS ARNULFO DEL PROCESO DE ADQUISICIÓN DE PRENDAS DE PROTECCIÓN CONVENIO GADMA-MIES	100%	1	0%	\$ 422.73	\$ 340.14	\$ 0.00	\$ 340.14
ADQUISICIÓN DE MATERIALES DE ESPACIO DE RESPITO PARA EL PROYECTO ATENCIÓN A PERSONAS CON DISCAPACIDAD EN LA MODALIDAD ATENCIÓN EN EL HOGAR Y LA COMUNIDAD, CONVENIO MIES.	10%	1	0%	\$ 898.51	\$ 398.01	\$ 0.00	\$ 398.01
SERVICIO EXTERNALIZADO DE ALIMENTACIÓN PARA EL MES DE OCTUBRE, NOVIEMBRE Y DICIEMBRE DEL 2023 PARA LOS CENTROS DE DESARROLLO INFANTIL DEL CONVENIO GADMA - MIES 2023.	100%	1	0%	\$ 39,633.18	\$ 26,227.01	\$ 0.00	\$ 26,227.01
ADQUISICIÓN DE SUMINISTROS (TINTAS PARA IMPRESORAS) PARA EL PROYECTO: IMPLEMENTACIÓN DE SERVICIOS PARA NIÑOS/AS DE DESARROLLO INFANTIL INTEGRAL EN LA MODALIDAD CENTROS DE DESARROLLO INFANTIL CDI" 18 TINTA CIAN	-	1	0%	\$ 158.76	\$ 158.76	\$ 0.00	\$ 158.76
ADQUISICIÓN DE PRODUCTOS COMESTIBLES PERECIBLES Y NO PERECIBLES DEL PROYECTO SERVICIO DE ATENCIÓN INTEGRAL PARA PERSONAS ADULTAS MAYORES EN LA MODALIDAD RESIDENCIAL HILDE WEILBAUER ARCHIDONA 2023	100%	1	24%	\$ 33,251.20	\$ 26,498.40	\$ 6,410.46	\$ 20,087.94
ADQUISICIÓN DE KITS DE ASEO PARA ADULTOS MAYORES DEL CENTRO GERONTOLÓGICO HILDE WEILBAUER EN LA MODALIDAD RESIDENCIAL.	100%	1	0%	\$ 2,147.11	\$ 2,053.85	\$ 0.00	\$ 2,053.85
MEDICAMENTOS	-	1	0%	\$ 1,492.23	\$ 212.80	\$ 0.00	\$ 212.80
DISPOSITIVOS MÉDICOS DE USO GENERAL	-	1	0%	\$ 4,280.00	\$ 4,274.00	\$ 0.00	\$ 4,274.02
TOTAL...:		13		\$ 139,182.25	\$ 97,242.84	\$ 18,843.21	\$ 80,334.65



GOBIERNO AUTONOMO DESCENTRALIZADO MUNICIPAL DE ARCHIDONA



DENOMINACION	EJECUCIÓN		FINANCIERA				
	% AVANCE PROYECTO	INCUMPLIDO	% AVANCE FINANCIERO	CODIFICADO	COMPROMISO	PAGADO	ARRASTRE
MANTENIMIENTO Y REPARACIÓN DE EQUIPOS Y SISTEMAS INFORMÁTICOS	-	1	INCUMPLIDO	\$ 1,000.00	\$ 0.00	\$ 0.00	\$ 0.00
INSUMOS, MATERIALES Y SUMINISTROS PARA CONSTRUCCIÓN, ELÉCTRICIDAD, PLOMERÍA Y CARPINTERÍA,SEÑALIZACIÓN VIAL, NAVEGACIÓN,CONTRA INCENDIOS Y PLACAS	-	1	INCUMPLIDO	\$ 19,240.00	\$ 0.00	\$ 0.00	\$ 0.00
ADQUISICION DE MOBILIARIOS PARA LA DIRECCION DE DESARROLLO SOCIAL	-	1	INCUMPLIDO	\$ 1,000.00	\$ 0.00	\$ 0.00	\$ 0.00
ENERGÍA ELÉCTRICA	-	1	INCUMPLIDO	\$ 250.00	\$ 0.00	\$ 0.00	\$ 0.00
CAPACITACIÓN PARA LA CIUDADANÍA EN GENERAL	-	1	INCUMPLIDO	\$ 3,086.00	\$ 0.00	\$ 0.00	\$ 0.00
MATERIALES DE IMPRESIÓN, FOTOGRAFÍA, REPRODUCCIÓN Y PUBLICACIONES	-	1	INCUMPLIDO	\$ 300.00	\$ 0.00	\$ 0.00	\$ 0.00
MOBILIARIOS	-	1	INCUMPLIDO	\$ 500.00	\$ 0.00	\$ 0.00	\$ 0.00
MAQUINARIAS Y EQUIPOS	-	1	INCUMPLIDO	\$ 1,093.17	\$ 0.00	\$ 0.00	\$ 0.00
MATERIALES DIDÁCTICOS	-	1	INCUMPLIDO	\$ 450.00	\$ 0.00	\$ 0.00	\$ 0.00
MATERIALES DE ASEO	-	1	INCUMPLIDO	\$ 3,000.00	\$ 0.00	\$ 0.00	\$ 0.00
DISPOSITIVOS MÉDICOS DE USO GENERAL	-	1	INCUMPLIDO	\$ 2,000.00	\$ 0.00	\$ 0.00	\$ 0.00
MATERIALES DE IMPRESIÓN, FOTOGRAFÍA, REPRODUCCIÓN Y PUBLICACIONES	-	1	INCUMPLIDO	\$ 2,011.90	\$ 0.00	\$ 0.00	\$ 0.00
INSUMOS, MATERIALES Y SUMINISTROS PARA CONSTRUCCIÓN, ELÉCTRICIDAD, PLOMERÍA Y CARPINTERÍA,SEÑALIZACIÓN VIAL, NAVEGACIÓN,CONTRA INCENDIOS Y PLACAS	-	1	INCUMPLIDO	\$ 5,500.72	\$ 0.00	\$ 0.00	\$ 0.00
AGUA POTABLE	-	1	INCUMPLIDO	\$ 60.00	\$ 0.00	\$ 0.00	\$ 0.00
VESTUARIO, LENCERÍA Y PRENDAS DE PROTECCIÓN	-	1	INCUMPLIDO	\$ 3,400.00	\$ 0.00	\$ 0.00	\$ 0.00
INSUMOS, MATERIALES Y SUMINISTROS PARA CONSTRUCCIÓN, ELÉCTRICIDAD, PLOMERÍA Y CARPINTERÍA,SEÑALIZACIÓN VIAL, NAVEGACIÓN,CONTRA INCENDIOS Y PLACAS	-	1	INCUMPLIDO	\$ 1,000.00	\$ 0.00	\$ 0.00	\$ 0.00
MATERIALES DIDÁCTICOS	-	1	INCUMPLIDO	\$ 1,000.00	\$ 0.00	\$ 0.00	\$ 0.00
MENAJE Y ACCESORIOS DESCARTABLES	-	1	INCUMPLIDO	\$ 2,000.00	\$ 0.00	\$ 0.00	\$ 0.00
TOTAL...:		18		\$ 46,891.79	\$ 0.00	\$ 0.00	\$ 0.00

DIRECCIONES	PROYECTOS		FINANCIERA			
			CODIFICADO	COMPROMISO	PAGADO	ARRASTRE
TURISMO	EJECUTADO	3	\$ 30,000.00	\$ 26,200.00	\$ 26,200.00	\$ 0.00
	ARRASTRE	1	\$ 20,000.00	\$ 20,000.00	\$ 0.00	\$ 20,000.00
	INCUMPLIDO	2	\$ 9,500.00	\$ 0.00	\$ 0.00	\$ 0.00
TOTAL...:		6	\$ 59,500.00	\$ 46,200.00	\$ 26,200.00	\$ 20,000.00



GOBIERNO AUTONOMO DESCENTRALIZADO MUNICIPAL DE ARCHIDONA



DENOMINACION	EJECUCIÓN		FINANCIERA				
	% AVANCE PROYECTO	EJECUTADO	% AVANCE FINANCIERO	CODIFICADO	COMPROMISO	PAGADO	ARRASTRE
PROCESO FORTALECIMIENTO INTERCULTURALIDAD Y ARTES VIVAS EN ARCHIDONA EN EL MARCO DE AGOSTO MES DE LAS ARTES	100%	1	100%	\$ 17,000.00	\$ 17,000.00	\$ 17,000.00	\$ 0.00
ERVICIO DE CONTRATACIÓN DE ESCENOGRAFIA Y AMPLIACIÓN PARA EL FORTALECIMIENTO DE LA INTERCULTURALIDAD Y ARTES VIVAS EN ARCHIDONA EN EL MARCO DE AGOSTO MES DE LAS ARTES	100%	1	100%	\$ 3,000.00	\$ 3,000.00	\$ 3,000.00	\$ 0.00
Promoción cultural (Homenaje al Lider Historico Jumandy)	100%	1	100%	\$ 10,000.00	\$ 6,200.00	\$ 6,200.00	\$ 0.00
TOTAL...		3		\$ 30,000.00	\$ 26,200.00	\$ 26,200.00	\$ 0.00

DENOMINACION	EJECUCIÓN		FINANCIERA				
	% AVANCE PROYECTO	ARRASTRE	% AVANCE FINANCIERO	CODIFICADO	COMPROMISO	PAGADO	ARRASTRE
FOMENTO DE LA INTERCULTURALIDAD Y EL RESCATE PATRIMONIAL EN EL MARCO DE LA CARAVANA CULTURAL DE FIN DE AÑO.	100%	1	0%	\$ 20,000.00	\$ 20,000.00	\$ 0.00	\$ 20,000.00
TOTAL...:		1		\$ 20,000.00	\$ 20,000.00	\$ 0.00	\$ 20,000.00

DENOMINACION	EJECUCIÓN		FINANCIERA				
	% AVANCE PROYECTO	INCUMPLIDO	% AVANCE FINANCIERO	CODIFICADO	COMPROMISO	PAGADO	ARRASTRE
Promoción Turística, Cultural, Gastronómica, Deportivo y Recreativo	-	1	INCUMPLIDO	\$ 5,000.00	\$ 0.00	\$ 0.00	\$ 0.00
Insumos, Materiales Y Suministros Para Construcción, Electricidad, Plomería Y Carpintería, Señalización Vial, Navegación, Contra Incendios Y Placas	-	1	INCUMPLIDO	\$ 4,500.00	\$ 0.00	\$ 0.00	\$ 0.00
TOTAL...:		2		\$ 9,500.00	\$ 0.00	\$ 0.00	\$ 0.00

DIRECCIONES	PROYECTOS		FINANCIERA			
			CODIFICADO	COMPROMISO	PAGADO	ARRASTRE
PLANIFICACIÓN	EJECUTADO	0	\$ 0.00	\$ 0.00	\$ 0.00	\$ 0.00
	ARRASTRE	2	\$ 130,000.00	\$ 130,000.00	\$ 0.00	\$ 130,000.00
	INCUMPLIDO	0	\$ 0.00	\$ 0.00	\$ 0.00	\$ 0.00
TOTAL...:		2	\$ 130,000.00	\$ 130,000.00	\$ 0.00	\$ 130,000.00



GOBIERNO AUTÓNOMO DESCENTRALIZADO MUNICIPAL DE
ARCHIDONA



DENOMINACION	EJECUCIÓN		FINANCIERA				
	% AVANCE PROYECTO	ARRASTRE	% AVANCE FINANCIERO	CODIFICADO	COMPROMISO	PAGADO	ARRASTRE
ACTUALIZACIÓN DEL CATASTRO BIENIO 2024 - 2025	10%	1	0%	\$ 50,000.00	\$ 50,000.00	\$ 0.00	\$ 50,000.00
ACTUALIZACION PLAN DE DESARROLLO Y ORDENAMIENTO TERRITORIAL (PDOT); PLANE USO Y GESTION DEL SUELO (PUGS); Y, ACTUALIZACION DEL CODIGO URBANO PARA LA GESTION URBANISTICA DEL CANTON ARCHIDONA.	10%	1	0%	\$ 80,000.00	\$ 80,000.00	\$ 0.00	\$ 80,000.00
TOTAL....:		2		\$ 130,000.00	\$ 130,000.00	\$ 0.00	\$ 130,000.00

DIRECCIONES	PROYECTOS		FINANCIERA			
			CODIFICADO	COMPROMISO	PAGADO	ARRASTRE
SERVICIOS BÁSICOS	EJECUTADO	3	\$ 77,948.90	\$ 75,721.30	\$ 75,721.30	\$ 0.00
	ARRASTRE	7	\$ 134,504.01	\$ 130,037.90	\$ 6,277.80	\$ 123,760.10
	INCUMPLIDO	4	\$ 24,600.07	\$ 0.00	\$ 0.00	\$ 0.00
TOTAL...:		14	\$ 237,052.98	\$ 205,759.20	\$ 81,999.10	\$ 123,760.10

DENOMINACION	EJECUCIÓN		FINANCIERA				
	% AVANCE PROYECTO	EJECUTADO	% AVANCE FINANCIERO	CODIFICADO	COMPROMISO	PAGADO	ARRASTRE
ADQUISICIÓN DE INSUMOS QUÍMICOS PARA LAS PLANTAS DE AGUA POTABLE RESIDUALES Y LIXIVIADOS ADMINISTRADAS POR EL GAD MUNICIPAL DE ARCHIDONA PROVINCIA DE NAPO	100%	1	100%	\$ 47,165.30	\$ 47,165.30	\$ 47,165.30	\$ 0.00
SICIÓN DE TAPAS DE HIERRO FUNDIDO PARA LA ELABORACIÓN DE POZOS DEL SISTEMA DE ALCANTARILLADO DENTRO DEL CANTÓN ARCHIDONA"	100%	1	100%	\$ 25,783.60	\$ 24,056.00	\$ 24,056.00	\$ 0.00
PRODUCTO 2.- AUDITORIAS DE LOS INFORMES DE PREODUCCION DE LOS LBIRES APROVECHAMIENTOS ADJUDICADOS AL GADMA CORRESPONDIENTES AL PRIMER Y SEGUNDO SEMESTRE DEL 2022	100%	1	100%	\$ 5,000.00	\$ 4,500.00	\$ 4,500.00	\$ 0.00
TOTAL....:		3		\$ 77,948.90	\$ 75,721.30	\$ 75,721.30	\$ 0.00

DENOMINACION	EJECUCIÓN		FINANCIERA				
	% AVANCE PROYECTO	ARRASTRE	% AVANCE FINANCIERO	CODIFICADO	COMPROMISO	PAGADO	ARRASTRE
ADQUISICIÓN DE TUBERIA Y ACCESORIOS PARA AGUA Y STOCK DE BODEGA, REPARACIONES Y TRABAJOS A FINES DENTRO DEL CANTÓN ARCHIDONA.	0%	1	0%	\$ 64,911.86	\$ 64,655.55	\$ 0.00	\$ 64,655.55
ADQUISICION DE HERRAMIENTAS MANUALES Y MATERIALES PARA REALIZAR ACTIVIDADES DE ASEO Y LIMPIEZA DE MALEZA EN EL SECTOR URBANO Y RURAL DEL CANTON ARCHIDONA.	100%	1	0%	\$ 1,140.00	\$ 1,138.00	\$ 0.00	\$ 1,138.00
ADQUISICIÓN DE INSUMOS QUIMICOS PARA LAS NUEVAS PLANTAS DE AGUA ADMINISTRADAS POR EL GOBIERNO GADMA SEGUNDO SEMESTRE DEL 2023	0%	1	0%	\$ 42,889.00	\$ 42,887.00	\$ 0.00	\$ 42,887.00
CONTRATACION AUDITORIA DE PRODUCCION LIBRE APROVECHAMIENTO DE MINAS CPC 83131011	-	1	0%	\$ 5,000.00	\$ 3,000.00	\$ 0.00	\$ 3,000.00
CONSULTORÍA AMBIENTAL PARA QUINTA AUDITPRÍA AMBIENTAL DE CUMPLIMIENTO PERIODO 27-12-2020-26-12-2022 DE LA LICENCIA AMBIENTAL DE CUMPLIMIENTO	20%	1	0%	\$ 12,000.00	\$ 10,992.40	\$ 0.00	\$ 10,992.40
TASAS GENERALES,IMPUESTOS, CONSTRUCCIONES, PERMISOS, LICENCIAS Y PATENTES	100%	1	92%	\$ 8,000.00	\$ 6,801.80	\$ 6,277.80	\$ 524.00
ADQUISICION DE HERRAMIENTAS MANUALES Y MATERIALES PARA REALIZAR ACTIVIDADES DE ASEO Y LIMPIEZA DE MALEZA EN EL SECTOR URBANO Y RURAL DEL CANTON ARCHIDONA.	0%	1	0%	\$ 563.15	\$ 563.15	\$ 0.00	\$ 563.15
TOTAL....:		7		\$ 134,504.01	\$ 130,037.90	\$ 6,277.80	\$ 123,760.10

DENOMINACION	EJECUCIÓN		FINANCIERA				
	% AVANCE PROYECTO	INCUMPLIDO	% AVANCE FINANCIERO	CODIFICADO	COMPROMISO	PAGADO	ARRASTRE
INVESTIGACIONES PROFESIONALES Y ANÁLISIS DE LABORATORIO	-	1	INCUMPLIDO	\$ 8,000.00	\$ 0.00	\$ 0.00	\$ 0.00
CONSULTORÍA AMBIENTAL PARA LA ELABORACION DE INFORMES AMBIENTALES DE CUMPLIMIENTOS(SEMESTRALES,ANUALES DE CUMPLIMIENTO Y CIERRE DE PERMISOS AMBIENTA	-	1	INCUMPLIDO	\$ 600.07	\$ 0.00	\$ 0.00	\$ 0.00
2DA AUDITOÍA AMBIENTAL DE CUMPL. PERIODO: 2015-2016, TRES LICENCIAS AMBIENTALES DEL PLAN MAESTRO DE AGUA POTABLE ,ARCHIDONA, COTUNDO Y POBLACIONES..	-	1	INCUMPLIDO	\$ 8,000.00	\$ 0.00	\$ 0.00	\$ 0.00
CONTRATACIÓN AUDITORÍA DE PRODUCCIÓN LIBRE APROVECHAMIENTO DE MINAS	-	1	INCUMPLIDO	\$ 8,000.00	\$ 0.00	\$ 0.00	\$ 0.00
TOTAL....:		4		\$ 24,600.07	\$ 0.00	\$ 0.00	\$ 0.00

OBRAS

POR ADMINISTRACIÓN DIRECTA

ALBAÑILERÍA

El área de albañilería se encarga de la construcción de infraestructura contribuyendo al desarrollo y bienestar de nuestra comunidad. Nuestro personal capacitado se dedica a crear, reparar y mejorar espacios funcionales, seguros y estéticamente agradables.

CONSTRUCCIÓN DE ACERAS Y BORDILLOS EN ANTONIO CABRI



En el Barrio Antonio Cabri se realizó la construcción de aproximadamente 455 metros lineales de aceras y bordillos que recorren las calles 12 de febrero, transversal 1 y transversal 1A.

Los trabajos comprenden:

1. La limpieza del área de intervención
2. Replanteo y nivelación
3. Excavación de bordillos 15x25x50
4. Encofrado y fundición de bordillos $f'c=180$ kg/cm²
5. Alzado y bajado de cajas de revisión
6. Relleno compactado con material de mejoramiento.
7. Relleno con piedra.
8. Fundición de acera.
9. Desalojo de escombros y material de excavación

Los trabajos fueron ejecutados por mano de obra del área de albañilería y llevados a cabo en tres meses.



La inversión total estimada para la obra alcanza aproximadamente los \$44,102.30. Sin embargo, gracias a la inclusión de los 700 sacos de cemento adquiridos para su ejecución, se ha logrado un ahorro considerable de \$5,376. Además, esta iniciativa conlleva beneficios directos para 16 predios urbanos.



MANTENIMIENTO DE ACERAS Y CALZADAS ADOQUINADAS



El mantenimiento de aceras se refiere a la reposición del nivel en la superficie de la acera debido al hundimiento o levantamiento del adoquín.

Estos trabajos se realizaron en las aceras y calzadas adoquinadas de la calle Quijos en Barrio Lindo, en la Calle Francisco Mejía y en la parroquia San Pablo de Ushpayacu en la calle adoquinada frente a la Junta Parroquial.

Las actividades que se realizan para la ejecución del trabajo son:

1. Levantamiento de adoquín en superficie afectada
2. Limpieza de adoquín
3. Conformación con material granular fino y compactado
4. Colocación de adoquín

BACHEO DE VÍAS ASFALTADAS

Se realizaron trabajos de bacheo con arenisca asfáltica obtenida del libre aprovechamiento Pungarayacu, los bacheos se realizaron en los tramos más afectados de la Av. Napo, en la manzana correspondiente a la cooperativa Transporte Expreso

Napo, calle primero de mayo, jondachi y aguarico. Transversal 16, Calle 12 A y Calle Cosanga.

También la intersección de la Av. Rocafuerte y Calle Quijos siguiendo esta misma hasta el final de la Y de Barrio Lindo. También se realizaron trabajos de bacheo en Cotundo en las calles afectadas por baches.



Estos trabajos comprenden:

1. Limpieza, secado y picado de superficie a bachear
2. Colocación de una capa de arenisca asfáltica fina
3. Compactado con Rodillo

Se calcula que el monto de inversión de estos trabajos es de **\$1,144.56** y **beneficia a los moradores de los barrios: B. Lindo, B. Central, B. Andalucía, B. 13 de abril y moradores de la parroquia Cotundo.**

AYUDA SOCIAL POR PARTE DEL ÁREA DE ALBAÑILERÍA

También colaboró con mano de obra en ayuda social a la Iglesia de Cotundo y también al Vicariato de Cotundo.

En la Iglesia de Cotundo, se llevó a cabo una colaboración conjunta con el equipo de soldadura para instalar columnas y vigas metálicas. Esto permitió la colocación de una cubierta en las gradas que dan acceso al segundo piso.



Además se realizó la limpieza con hidrolavadora de las gradas y paredes más afectadas por moho negro, se realizó también masillado de filos y de las gradas, se levantó paredes, se fundió un contrapiso y una columna para que se pueda colocar posteriormente un portón.

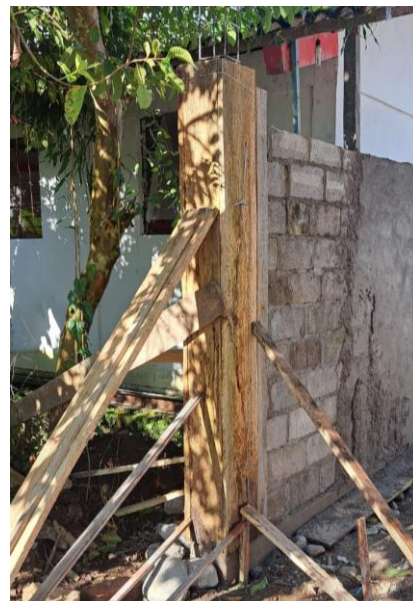

Así mismo se colocaron cinco marcos de las puertas y se enlucieron las paredes levantadas.



El presupuesto de los trabajos realizados contabilizados por horas de mano de obra invertidas por la cuadrilla de albañilería **ascienden a \$752.96.**

Dentro del **Vicariato de Cotundo**, se realizaron labores de albañilería con el propósito de brindar acogida a los campamentos que se llevarán a cabo durante el mes de agosto bajo la supervisión del vicariato.

Los trabajos que se hicieron fueron los siguientes:

- Levantamiento de paredes de bloque y enlucido interno y externo de las mismas.
- Colocación de marcos de puertas
- Excavación y colocación de tubería de desagüe de agua lluvia.



El presupuesto de los trabajos realizados contabilizados por horas de mano de obra invertidas por la cuadrilla de albañilería **ascienden a \$752.96.**

PARQUES Y JARDINES

El área de parques y jardines ejecuta labores de limpieza, desbroce, desbosque, deshierbe, poda, jardinería. Estas labores son fundamentales para mantener y realzar la belleza y funcionalidad de nuestros espacios verdes.

PARQUES, AVENIDAS, REDONDEL, CAMPOSANTO

En los parques como 13 de abril, parque cívico municipal, parque central, y sitios estratégicos como el redondel de Beto y Jumandi, La Y de la virgen, además de lugares como el camposanto municipal y avenida Napo requieren atención de la cuadrilla de

parques y jardines que cada cierto tiempo y de acuerdo a una planificación realiza trabajos de desbroce y limpieza, poda, deshierbe y desalojo de escombros producto de estas labores.

Dentro del periodo de mayo hasta agosto se ha ejecutado un monto de **\$1,406.24** en el mantenimiento de áreas verdes de estos sectores.



LOTES REMONTADOS

A solicitud previa de la comisaría y de alguna entidad pública dentro del casco urbano, el equipo de parques y jardines se encarga de brindar atención a los terrenos abandonados, llevando a cabo labores de desbroce, limpieza y despeje de vegetación en terrenos privados que no han recibido mantenimiento por parte de sus propietarios.



Dentro del periodo de mayo hasta agosto se ha ejecutado un monto de **\$606.33** en la atención a los pedidos de desbroce de lotes remontados.

AYUDA SOCIAL POR PARTE DEL ÁREA DE PARQUES Y JARDINES

Dado que nuestra unidad dispone de una motosierra operativa, el área de Parques y Jardines respondió a una solicitud de asistencia social para realizar labores de corte de madera en el Centro Shiguango. En esta ocasión, se lograron cortar aproximadamente

230 piezas de madera, incluyendo vigas, durmientes, tijeras, correas, pilares, tablas, varengas y mojonos. Estas acciones, realizadas en favor de la Sra. María Clarita Alvarado, reflejan nuestro compromiso con la solidaridad y el apoyo comunitario.

El costo de la mano de obra, en el transcurso de dos semanas que duraron los trabajos, y que abarca el uso del equipo para realizar el aserrado de la madera, ascendió a un total de **\$1120**.



PINTURA

El área de pintura se dedica a diversas tareas que incluyen la limpieza con hidrolavadora, la creación de murales artísticos, pintura de paredes interiores y exteriores, la elaboración de letreros y señalización, así como el mantenimiento de áreas deportivas mediante la aplicación de pintura en arcos, postes y graderíos. Además, nuestra labor se extiende a actividades solidarias, como el apoyo en eventos comunitarios, incluyendo las colonias vacacionales, en las cuales nuestro equipo ha contribuido para el beneficio de la comunidad.

LIMPIEZA CON HIDROLAVADORA

La limpieza con hidrolavadora se ha realizado en lugares públicos, como las paredes internas y externas de las piletas del parque 13 de abril y el parque central, patio de comidas rápidas y agachaditos, monumento de la virgen, en las carpas de artesanías, en cubiertas y fachada del palacio municipal. El presupuesto de la mano de obra y el equipo que se ha utilizado para este fin es de **\$919.36**.



PINTURA

Se han realizado trabajos de pintura en la cancha cubierta A. Cabri, donde se realizó una minga y se pintaron las columnas, arcos, paredes y graderíos.

En el Centro Gerontológico Hilde Weilbauer donde se pintaron columnas y paredes con figuras representativas del Centro.

También se pintaron gráficos que representan las áreas de Talleres y el logo de la actual administración en el Palacio Municipal. Además de paredes internas del área de administración de bienes, consultorio médico en talleres y la Dirección de Obras Públicas en el palacio municipal. Se calculó el número de horas que la cuadrilla realizó estos trabajos obteniendo un presupuesto de **\$2,192.32**

Se realizó la pintura de señalización horizontal en la parroquia Hatun Sumaku con un costo de mano de obra de **\$70.72**.



ELÉCTRICO

El área de electricidad experimenta una alta demanda semanal de solicitudes de servicio, ya que juega un papel fundamental en proporcionar apoyo técnico a cada una de las unidades adscritas al GAD Municipal de Archidona. Además de esta labor, también lleva a cabo inspecciones en canchas cubiertas y espacios públicos que necesitan reparación y mantenimiento en sus sistemas de iluminación. En resumen, el área de electricidad desempeña un rol esencial al ofrecer asistencia técnica y asegurar el correcto funcionamiento de las instalaciones eléctricas en beneficio de la comunidad.

APOYO DE PERSONAL ELÉCTRICO

Únicamente en la asistencia del personal eléctrico donde se realizaron Inspecciones, solución de problemas eléctricos in situ de: unidades educativas, junta municipal, canchas cubiertas, espacios públicos, centros gerontológicos y CDIs.

El presupuesto de estas inspecciones de acuerdo a la mano de obra empleada por unidad de hora asciende a **\$1049.04**.



MANTENIMIENTO DE LUMINARIAS Y SISTEMA ELÉCTRICO

El mantenimiento de luminarias de estadios y canchas cubiertas públicas, espacios públicos como parques, camposantos corre por cuenta de esta área por lo que con herramientas y accesorios propios se ha realizado el mantenimiento de luminarias y equipos con los que contamos como Unidad.

El costo total de los trabajos efectuados en esta área asciende: **\$1047.52.**

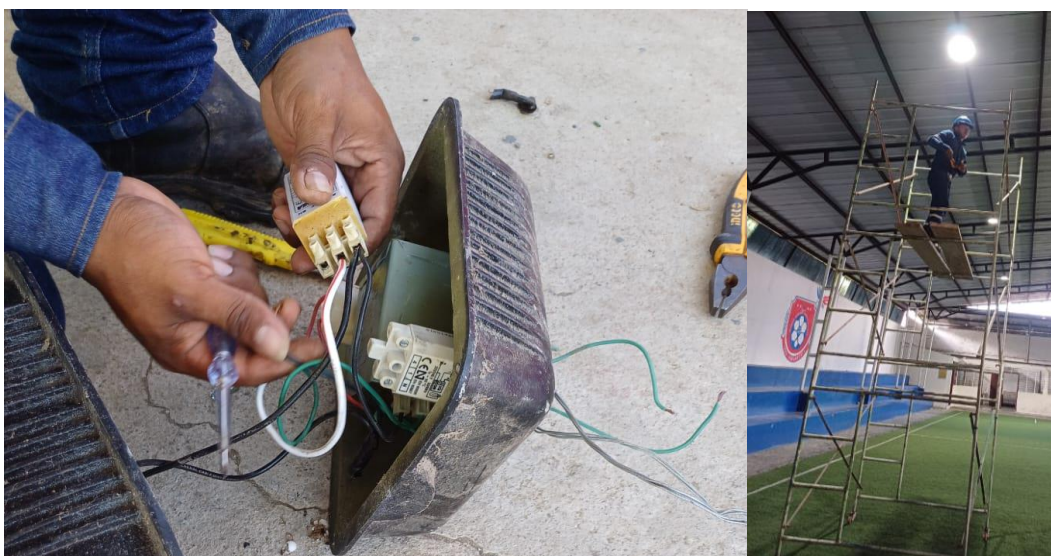

AYUDA SOCIAL POR PARTE DEL ÁREA ELÉCTRICO

Se colaboró con la entrega de equipo de tres módulos de andamios en Apoyo a construcción en la Unidad de Privación de Libertad Napo. El monto estimado de la colaboración es de: **\$175.00.**

La carpintería, como parte integral de nuestra unidad, nos brinda la oportunidad de colaborar con piezas y equipos de madera necesarios para llevar a cabo diversos proyectos en cada una de las áreas.

ELABORACIÓN DE PIEZAS DE MADERA

Las piezas que elabora son de acuerdo a las áreas de la unidad, por ejemplo: codales, puntales, encofrados, escaleras, entre otros.

El presupuesto por mano de obra que ocupa este trabajo es de **\$750.88**

APOYO A LA IGLESIA DE COTUNDO

Se encuentran en elaboración de quince literas de las cuales se tienen aún solo seis y cinco marcos de puertas que ya han sido entregadas, también se colaboró con mano de obra en la colocación de los marcos de puertas.

El costo correspondiente a la mano de obra necesaria para llevar a cabo este trabajo es de **\$1,115.20**.

AYUDA SOCIAL

Se colaboró con las otras áreas como la de albañilería y la de parques y jardines en la ayuda social brindada a la Sra. Luz Ochoa en el Barrio Piedra Grande y a la Sra. Maria Clarita Alvarado.

1.1.1. TRABAJOS REALIZADOS POR ADMINISTRACIÓN DIRECTA CON MAQUINARIA DEL PARQUE AUTOMOTOR DEL GAD MUNICIPAL DE ARCHIDONA



MANTENIMIENTO VIAL AVENIDA NAPO



En el acceso sur de la ciudad se han venido ejecutando trabajos de mantenimiento vial, específicamente en la Av. Napo, principal avenida de acceso hacia el centro de la cabecera cantonal del cantón Archidona. Los trabajos ejecutados se realizaron con maquinaria del Gad Municipal de Archidona. Estos trabajos comprenden el fresado del pavimento existente el cual se encontraba en mal estado, cargado y desalojo de material, transporte de la nueva arenisca asfáltica, tendido y compactado de la nueva capa de rodadura.

- Se ejecutaron trabajos de mantenimiento vial, fresado de arenisca asfáltica deteriorada y tendido de una nueva capa de arenisca asfáltica.
- Se realizó la intervención de 750 metros lineales con un ancho de vía de 8 metros y un espesor de carpeta asfáltica de 0.15cm. Actualmente se ha realizado la intervención del carril derecho sentido Norte-Sur y se prevé continuar con los trabajos en el carril de sentido contrario.



- La inversión de los trabajos ejecutados fue de 47,470.30 USD

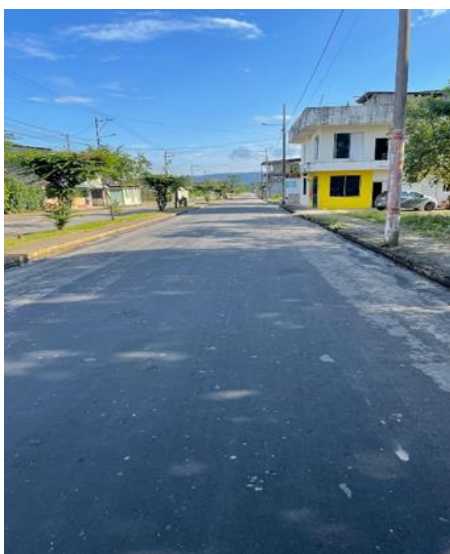

RELASTRADO CASCO URBANO DE LA PARROQUIA ARCHIDONA

Dentro de los 100 primeros días de administración se han realizado trabajos de mantenimiento vial dentro del casco urbano del cantón Archidona en los siguientes barrios de la ciudad: El Progreso, Antonio Cabri, Barrio Central, Barrio Lindo, Piedra Grande, Buenos Aires, Maravillas y Andalucía



Las actividades realizadas

- Se ha ejecutado el mantenimiento de vías de acceso a centros educativos, centros de salud y espacios deportivos, las actividades realizadas son relastrado, resanteo y compactación de vías, reconfiguración de cunetas, se han intervenido 14,163.00 metros lineales con un ancho de vía promedio de 8 metros.
- La inversión para ejecución de estos trabajos es de 86,471.70 USD

RELASTRADO PASAJE L ANTONIO CABRI – ATAKIVEJ

Se realizó el mantenimiento vial del pasaje L, el cual conecta al barrio Antonio Cabri con la comunidad Kichwa Ventura Jandia, este acceso vial tiene una longitud de 1,356 metros con un ancho de vía de 10 metros, su capa de rodadura presentaba desniveles y baches a lo largo de toda la vía lo cual dificultaba el tránsito automotor por la zona.

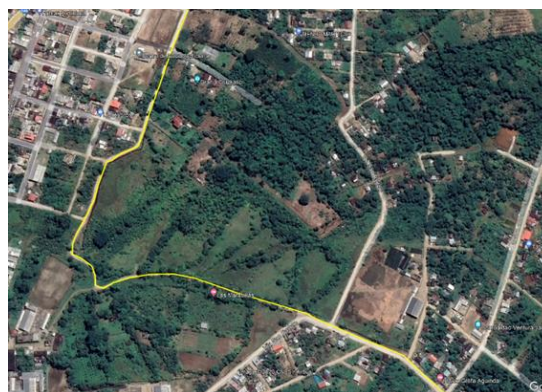

Las actividades comprendidas en este

mantenimiento vial fueron las siguientes:



- Limpieza y reconfiguración de cunetas en ambos extremos de vía.
- Relastrado y compactado de 1356 metros lineales de vía con un ancho de vía de 10 metros y un espesor de 0.08 m.
- La inversión de los trabajos ejecutados fue de 48,146.06 USD

MANTENIMIENTO A LA INFRAESTRUCTURA DEPORTIVA

El Gad municipal de Archidona ha venido realizando trabajos de mantenimiento de áreas deportivas. Se ha realizado el mantenimiento de los estadios de fútbol. Se realizó el mantenimiento de los estadios en las parroquias Archidona, Cotundo y Hatun Sumaku.

● PARROQUIA ARCHIDONA

- Se realizó el mantenimiento, limpieza, nivelación y compactado del área deportiva en la comunidad Santa Rita en un área de 3000 metros cuadrados. Se realizó una intervención



- En la parroquia Cotundo comunidad Santa Elena de Guacamayos KM 36 y comunidad 9 de junio se realizó la limpieza y nivelación del área deportiva de las comunidades.
- En la parroquia archidona la maquinaria del Gad Municipal Archidona, realizó la intervención en el área deportiva de la Unidad Educativa Archidona, se realizó la limpieza y nivelación del Área deportiva de este centro educativo. En la parroquia de Cotundo se ha invertido un monto de 2,077.43 USD.
- En la comunidad 10 de agosto se realizó el adecentamiento, transporte de material petreo, y sílice, nivelado y compactado del área deportiva del área deportiva de la comunidad el área de intervención fue de 3000 m2. Para estos trabajos se realizó una inversión de 1,254.04 USD



ACONDICIONAMIENTO DE ACCESOS HACIA ÁREA TURÍSTICA.

Se realizaron trabajos de mantenimiento vial en los accesos hacia el sector CAPOA, de esta manera se busca fortalecer el turismo local y nacional, además se han realizado la adecuación de piscinas naturales.

Se ha intervenido en este sector con el equipo caminero en una longitud de 600 metros lineales de vía y un ancho promedio de 8 metros de vía.

Las actividades realizadas son:

- Se realizó el relastrado, nivelado y compactado del acceso hacia el sector Capoa, así mismo se realizó la limpieza y reconfiguración de cunetas.
- Se realizó el mantenimiento y reconfiguración de las piscinas naturales del balneario el capoa.
- El monto de inversión para los trabajos de adecuación de infraestructura turística en el sector Capoa es de 21,005.93 USD.



Además se realizaron trabajos de mantenimiento a la infraestructura turística en la comunidad Batancocha con el mantenimiento, relastrado y compactado de los accesos al balneario Chuya Yacu, así mismo se realizó el resanteo a los alrededores del área deportiva del sector y se realizó la reconfiguración de diques.

- El monto de inversión, para los trabajos realizados bajo la modalidad de administración directa en el sector fué de 5,612.28 USD